

Organigramme de la SSPM

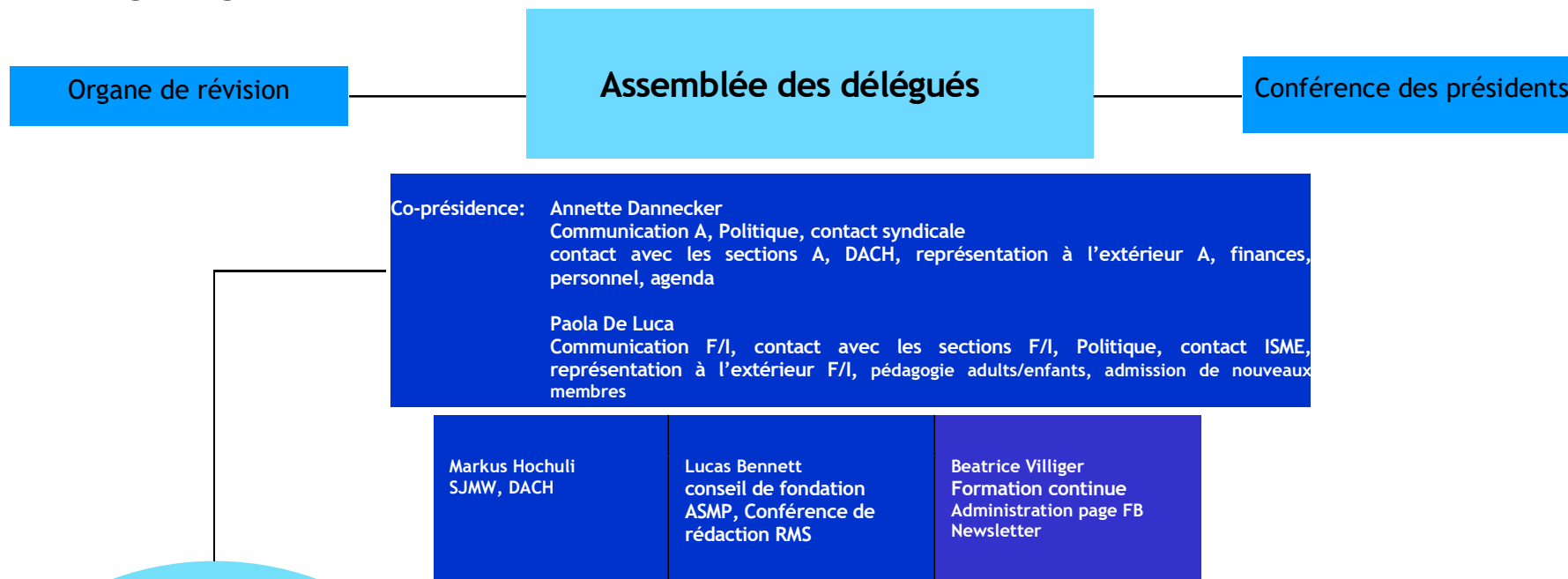

Administration

| | |
|--|-----------------|
| Secrétariat central | Marisa Büchi |
| Gestion des membres, comptabilité | Franziska Büchi |
| Admin. technique site web | Eugen Notter |
| Rédaction fenêtre SSPM RMS / rédaction site internet | Lucas Bennett |
| Conseil juridique | Yvette Kovacs |

Délégations

| | |
|----------------------------------|---|
| Conseil suisse de la musique | Annette Dannecker |
| Groupe parlement. Musique D-A-CH | Annette Dannecker |
| Union syndicale suisse | Annette Dannecker |
| | Eva Hählen (déléguée) |
| | Brigitte Scholl (déléguée) |
| LCH | Annette Dannecker |
| Fondation caisse de secours | Pascal Müller |
| Fond. caisse de sec. NWCH | Pascal Müller |
| Fondation Elvira-Lüthi | Pascal Müller |
| C. de pension mus. et form. | Bettina Michaelis |
| SJMW/CSMJ | Markus Hochuli (Conseil de fondation) |
| | Brigitte Bryner (comm. classique), vacant (comm. Jazz, Rock, Pop) |
| Fondation Orchestre Bienne | Paola De Luca |
| Fondation Zwysighaus | Xaver Fässler |
| Verom AHV/AVS | Pascal Müller |
| CPR | Paola de Luca |
| SMM | Stéphanie Maurer |